



www.blackwhite.global

Ley de Amarre y Actualidad

Diciembre 2025

0

1

Metodología



Metodología | Estudio cuantitativo

Tipo de estudio	Cuantitativo, no probabilístico, a través de la aplicación de encuestas online de personas registradas en el panel Black&White.																														
Panel Black&White	El panel Black&White cuenta con más de 400 mil personas de todo el país, pre clasificadas por sexo, edad, comuna y estrato socioeconómico, en base a la metodología propuesta por la Asociación de Investigadores de Mercado (AIM).																														
Grupo Objetivo	Personas de 18 años o más residentes de todo el país.																														
Muestreo	Muestreo aleatorio al interior del panel.																														
Distribución de la muestra	<div>Se realizaron 1283 encuestas. Los resultados se ponderaron de acuerdo a los parámetros poblacionales del censo 2024, que son:</div> <div><table><tr><th></th><th>ABC1</th><th>C2</th><th>C3</th><th>D+E</th></tr><tr><td>GSE</td><td>19,6%</td><td>14,7%</td><td>29,0%</td><td>36,7%</td></tr></table><table><tr><th></th><th>18 a 34</th><th>35 a 54</th><th>55 o más</th></tr><tr><td>Edad</td><td>32,8%</td><td>34,6%</td><td>33,2%</td></tr></table><table><tr><th></th><th>RM</th><th>Regiones</th></tr><tr><td>Zona</td><td>40,3%</td><td>59,7%</td></tr></table><table><tr><th></th><th>Hombre</th><th>Mujer</th></tr><tr><td>Sexo</td><td>48%</td><td>52%</td></tr></table></div>		ABC1	C2	C3	D+E	GSE	19,6%	14,7%	29,0%	36,7%		18 a 34	35 a 54	55 o más	Edad	32,8%	34,6%	33,2%		RM	Regiones	Zona	40,3%	59,7%		Hombre	Mujer	Sexo	48%	52%
	ABC1	C2	C3	D+E																											
GSE	19,6%	14,7%	29,0%	36,7%																											
	18 a 34	35 a 54	55 o más																												
Edad	32,8%	34,6%	33,2%																												
	RM	Regiones																													
Zona	40,3%	59,7%																													
	Hombre	Mujer																													
Sexo	48%	52%																													
Error muestral	A modo de referencia, el error muestral para un 95% de confianza, es de 2,7% para una muestra total aleatoria de 1283 casos.																														
Trabajo de campo	22 y 23 de diciembre 2025																														

02

Resultados



2.1

Ley de Amarre



Ley de Amarre | Percepción de la Cláusula del Gobierno

- A la mayoría (71%) le parece mal la cláusula que limitará el despido de funcionarios a contrata.
- Proporción aumenta entre hombres, y a medida que aumenta GSE y la edad.

En la ley de reajuste al sector público, el gobierno incluyó una cláusula que limitará el despido de funcionarios a contrata. ¿A Ud. le parece bien o mal esta cláusula?

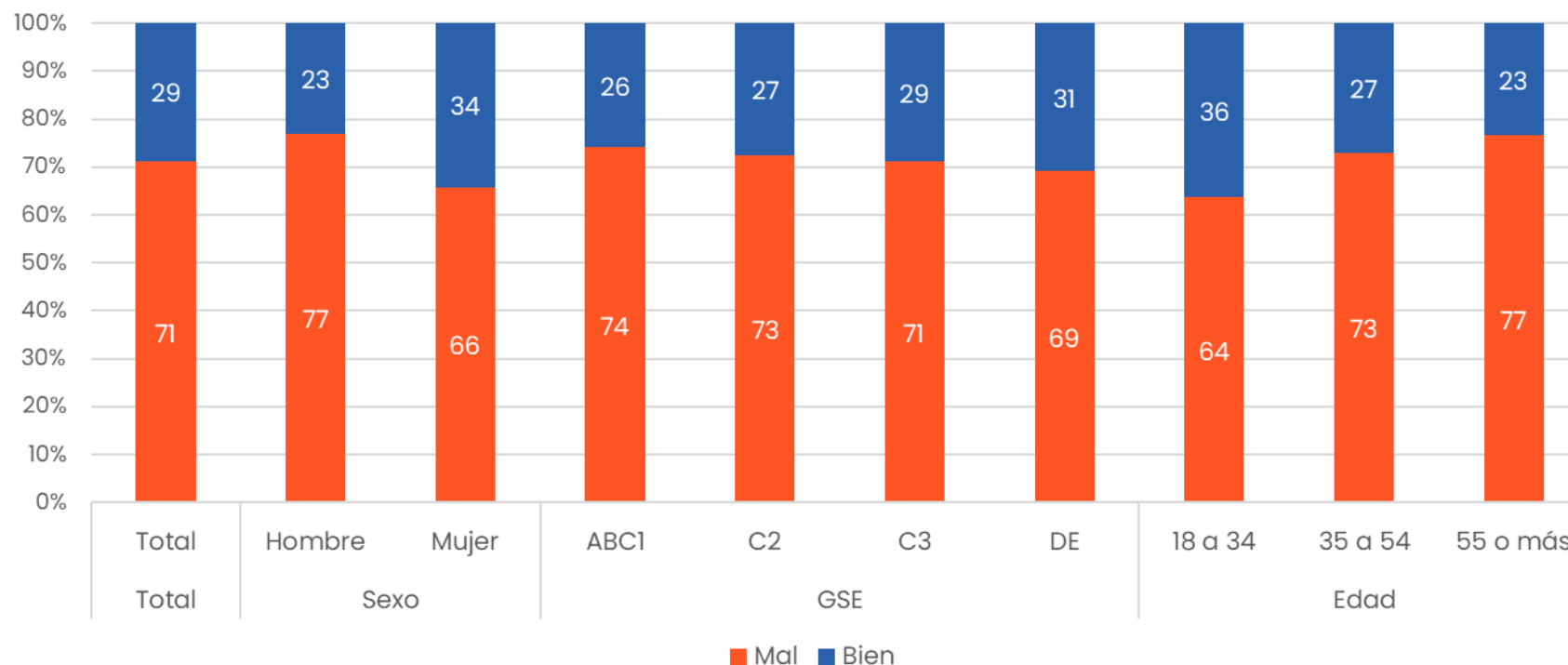

Ley de Amarre | ¿Con Quién está más De Acuerdo?

- La mayoría (69%) está más de acuerdo con el futuro gobierno de José Antonio Kast, que acusa un intento de “amarrar activistas y operadores políticos” del actual gobierno.
- Proporción aumenta entre hombres, y entre personas mayores de 35 años.

La norma establece que un despido “se realizará únicamente mediante acto administrativo fundado, sustentado en criterios objetivos y acreditables”. El Gobierno sostiene que la medida busca “evitar despidos arbitrarios”, mientras que el futuro gobierno acusa que es un intento de “amarrar a activistas y operadores políticos” del actual gobierno. Ud. está más de acuerdo con:

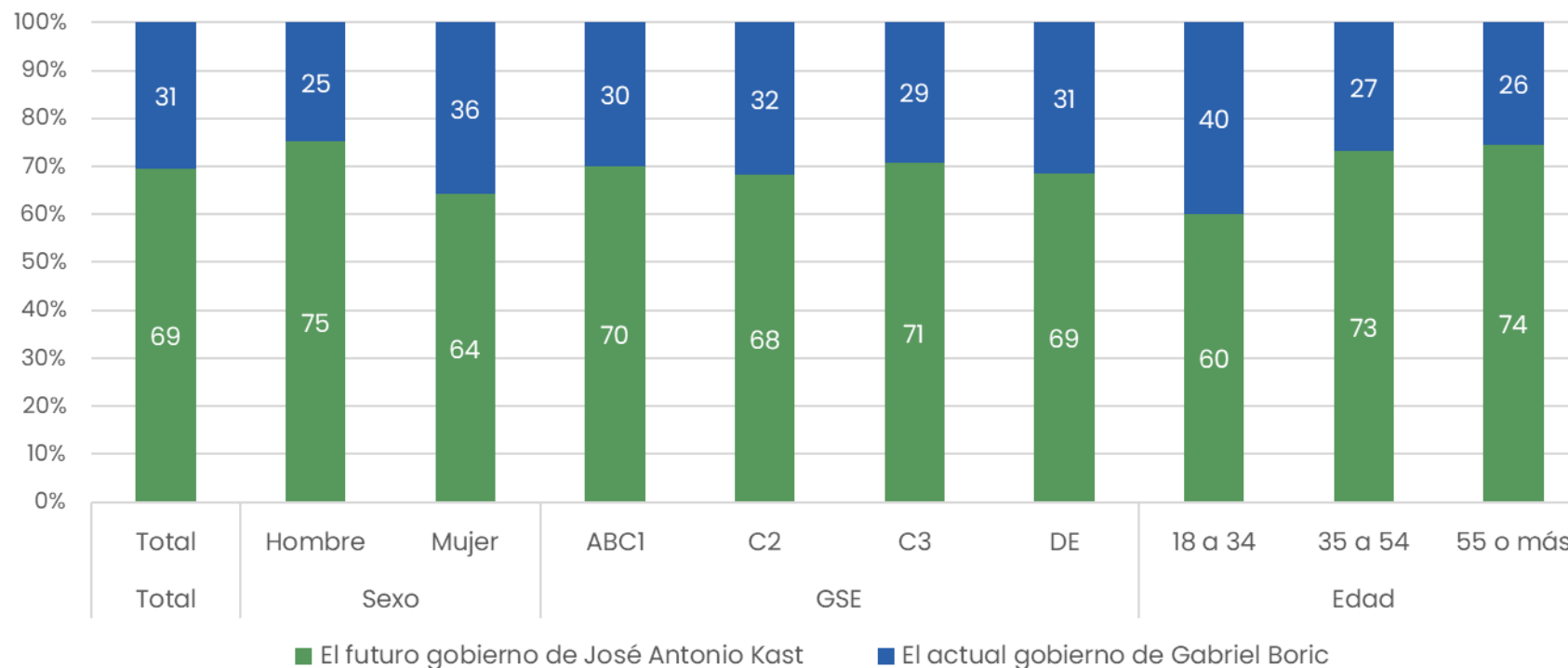

2.2

Evaluación
Gobierno



Principal problema que enfrenta Chile – Comparativo (Total)

- El principal problema es la inseguridad/delincuencia/narcotráfico, con un 74% de personas que lo mencionan en primer o segundo lugar.

¿Cuáles son los dos principales problemas que enfrenta Chile actualmente?

Comparativo

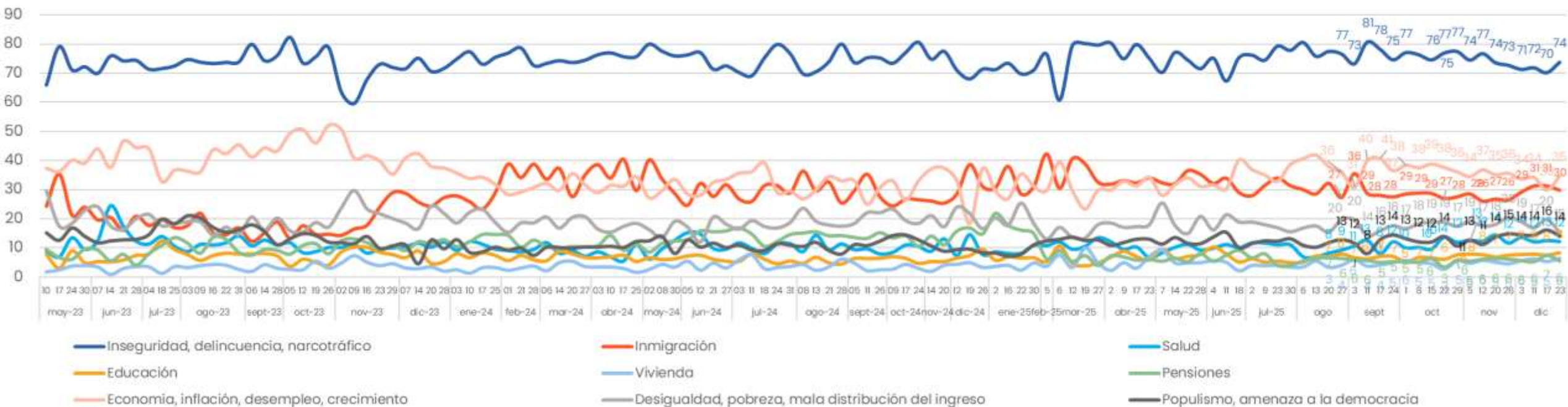

***Nota:** Para la medición del 14/12/2023, se cambia la redacción de la pregunta de "¿Cuáles son los dos principales problemas que enfrenta Chile actualmente?" a "Luego del plebiscito de este domingo 17 de diciembre, ¿cuáles considera Ud. que debieran ser las dos prioridades del gobierno?", A partir de la medición 25/03/2025 se utilizan los nuevos parámetros GSE estimados por la AIM

Principal problema que enfrenta Chile (Aperturas)

- El principal problema es la inseguridad/delincuencia/narcotráfico, con un 74% de personas que lo mencionan en primer o segundo lugar.

¿Cuáles son los dos principales problemas que enfrenta Chile actualmente?: Primero + Segundo

[illegible]

Gracias